



BADMINTONKLUBBEN SMASH MARIEHAMN R.F

ÅRSBERÄTTELSE

2009

BADMINTONKLUBBEN SMASH MARIEHAMN R.F VERKSAMHETSBERÄTTELSE FÖR 2009

VÅRTERMINEN

De för badmintonsporten viktiga nybörjar-, fortsättningskurserna och träningarna hölls i Bollhalla som tidigare år på måndagar och onsdagar kl 18.00-21.00. För det har använts 9 banor i veckan. Klubbens seniorer använde de övriga 3 veckobantimmarna, i huvudsak på måndagarna. Totalt använde klubben 12 banor i veckan. Dragare av kursverksamheten har varit Per-Erik Wickström med hjälp av Jenna Gestranus, Mikael Sandholm och Anders L.

HÖSTTERMINEN

Måndag- och onsdagsverksamheten fortsatte som under våren.

I kurs- och träningsverksamhet har under året deltagit 58 medlemmar fördelade enligt följande:

Flickor under 25 år	20 st
Pojkar	23 st
Damer över 24 år	-
Herrar över 24 år	14 st

Medlemsavgiften var för juniorer 7 € och för seniorer 10 €.

Under hösten kom en förfrågan från fritidsnämnden angående anläggande av en hoppgröpp i hallen. Se bilagor på brev och svar från BK smash.

TÄVLINGAR

Under året har det arrangerats interna tävlingar på klubbtimmarna. Det stora under året var Ö-spelstävlingen i badminton som klubben arrangerade. Arrangemanget gick över förväntan. BK Smash hade tre deltagare med i tävlingen, det var Mikael Sandholm, Jenna Gestranus och Kristian Smulter som representerade klubben och de åländska färgerna.

EKONOMI

Bokslutet visar på ett överskott på 5.158,65 som borde reserveras för tävlingsutbyte med fastlandet eller Sverige.

FUNKTIONÄRER

Per-Erik Wikström	Ordförande
Daniel Mattsson	Sekreterare
Kenneth Smulter	
Kristian Smulter	
Mikael Sandholm	

Jenna Gestranius	Suppleant
Henrik Söderling	Suppleant

Bror Myllykoski	Revisor
Karl-Erik Holmberg	Suppleant

Styrelsen har sammankommit 4 gånger under året.

Jenna Gestranius har varit klubben representant vid Finska badmintonförbundets årsmöte.

Daniel Mattsson, Mikael Sandholm och Jenna Gestranius har varit junior-och tävlingskommitté

SAMMANFATTNING

Vi är nöjda att vi kan lära så pass många som 43 juniorer badminton. Problemet är att vi saknar kvalificerade ledare som skulle sköta uppföljningen. Ett annat problem är att vi inte har sammanhängande banor. Tidigare hade vi 6 stycken. Nu har vi 2 bredvid varandra och en i en annan del i hallen. Detta gör att verksamheten blir lidande.

Övrig badmintonverksamhet i Bollhalla utöver klubben 12 veckobantimmar är spel på ca 70 banor, vilket betyder enligt Marcus Åkerblom ca 200 besök av spelare, som med andra ord utnyttjat hallen i veckan.

STYRELSEN FÖR BADMINTONKLUBBEN SMASH I MARIEHAMN R.F VILL TACKA SINA MEDLEMMAR OCH BIDRAGSGIVARE FÖR DET GÅNGNA ÅRET

Per-Erik Wickström	Daniel Mattsson	Kenneth Smulter
--------------------	-----------------	-----------------

Ordförande

Kristian Smulter	Mikael Sandholm
------------------	-----------------

Jenna Gestranius Suppleant	Henrik Söderling Suppleant
-------------------------------	-------------------------------

BALANSRÄKNING**2009**

Aktiva

Checkräkning

11 418,30

Totalt: 11 418,30

Passiva

Eget Kapital

6 259,65

Årets vinst

5 158,65

Totalt: 11 418,30**RESULTATRÄKNING****Kostnader**

Medlemsavgifter

17,00

Banhyror

2 548,08

Tävlingar

326,25

Bollar

62,13

Utrustning (Raketar och nät)

336,20

Bankavgifter

32,62

Div. Admin

280,34

Feltrans

1 000,00

ÖVERSKOTT

5158,65

Totalt: 9 761,27**Intäkter**

Medlemsavgifter

461,50

Banintäkter

1 238,00

Tävlingar

-

Bollar

40,00

Bidrag

1 976,00

Ö-spel

5 000,00

Räntor

45,77

Fel Trans

1 000,00

Totalt: 9 761,27

BUDGET**2010****Intäkter****Kursverksamhet**

Deltagaravgifter	1 100,00
Övriga intäkter (bollar)	50,00

Träningsverksamhet

Deltagaravgifter	1 300,00
Övriga intäkter (Bollar)	50,00

Tävlingsverksamhet

Deltagaravgifter	300,00
Bollar	50,00

Interna bidrag

Bidrag för tävlingsresor	-
--------------------------	---

Medelanskaffning

Ränteintäkter	50,00
Medlemsavgifter	450,00

Allmänna understöd

Landskapsbidrag	1 800,00
Grundbidrag	400,00
Aktivitetsbidrag	250,00
Hysesbidrag	2 300,00
Tränarbidrag	4950

8 100,00*- 4750***Kostnader****Kursverksamhet**

Hallhyror	2 500,00
Utbildningsmaterial, Bollar	150,00
Tränare	200,00

Träningsverksamhet

Hallhyror	4 300,00
Utbildningsmaterial, Bollar	100,00

Tävlingsverksamhet

Hallhyror	400,00
Priser	150,00

Administration

Kanslikostnader	200,00
Medlemsavgifter	100,00

8 100,00

VERKSAMHETSPLAN FÖR 2010

Juniorverksamheten

De för badmintonporten viktiga nybörjar- och fortsättningskurserna skall som tidigare år fortsätta på måndagar och onsdagar kl 18.00 - 21.00. Förutom spel på klubbens timmar finns det möjlighet för ungdomar att under veckosluten spela på obokade tider till ett rabatterat pris om 9,40 euro som annars kostar 14,70 per bana på Bollhallas 3 st banor. Äldre juniorer och de som spelat lite mer tränar tillsammans med seniorerna. För juniorerna skall användas ca 12 stycken veckobantimmar och totalt av klubbens medlemmar ca 17 stycken banor

Seniorverksamheten

Kurser för seniorer skall också ordnas om intresse finns, även på dagtid för pensionärer och andra som är lediga dagtider.

Tävlingar

För juniorer under 13 år ordnas tävlingar på träningstimmarna. Klubbmästerskap på våren och åländska mästerskapen på hösten.

Sammanfattning

Liksom tidigare år blir verksamheten lidande av bristen på ledare och för få sammanhängande banor. Träningsutrymmet är smutsigt och golvet är slitet. Förhoppningsvis blir det en uppfräschning av hallen 2010 enligt klubbens önskemål. (se bilaga). Föreningen behöver få sammanhängande banor och nytt underlag för att kunna bedriva en fungerande verksamhet.

REVISIONSBERÄTTELSE

Jag har granskat Badmintonklubben Smash r.f:s bokföring, bokslut och förvaltning för räkenskapsperioden 01.01 - 31.12.2009.

Efter utförd granskning, avger jag mitt utlåtande om bokslutet och förvaltningen.

Granskningen har utförts i tillräcklig omfattning för att få bekräftat att bokslutet inte innehåller väsentliga fel eller brister.

Bokslutet uppvisar ett överskott om + 5.158,65 euro, vilket föreslås överföras till föreningens eget kapital.

Jag föreslår att bokslutet kan fastställas och att styrelsen kan beviljas ansvarsfrihet för den av mig granskade räkenskapsperioden.

Mariehamn 20.04.2010



Bror Myllykoski
Revisor



Till styrelsen för Badmintonklubben Smash Mariehamn
c/o Per-Erik Wickström
Styrmansgatan 2 B
22100 Mariehamn

08.10.2009

Ärende: möjlighet att badmintonklubben Smash bedriver sin verksamhet i Strandnäs skola och Baltichallen.

I samband med stadsfullmäktiges sammanträde i maj 2008 inlämnades en motion om ändamålsenliga träningsutrymmen för gymnastiken i Bollhalla. I motionen framhålls att förutsättningarna för att vidareutveckla MGF:s verksamhet är begränsade då träningsytan i Bollhalla är för liten, hoppgröp saknas samt att det tidvis är svalt i utrymmet. Mot bakgrund av detta har en utredning om möjlighet till utbyggnad av Bollhalla antingen för gymnastik eller för badminton samt utbyggnad av Baltichallen för gymnastikens del inletts. Vi har nu fått en preliminär utredningsrapport och kan då konstatera att det är kostsamt att bygga ut endera av dessa anläggningar.

Under arbetets gång har ytterligare ett alternativ uppkommit. Detta är att gymnastiken helt skulle överta två av badmintonbanorna i Bollhalla. Badmintonklubben Smash skulle istället erbjudas utrymme i Strandnäs skola (södra delen) där det finns möjlighet till tre banor samt Baltichallen där det finns möjlighet till sex banor.

Med anledning av detta begär fritidsförvaltningen om ett utlåtande från badmintonklubben Smashes styrelse. Hur ser ni på möjligheterna att framledes förlägga er verksamhet till Strandnäs skola och till Baltichallen samt i vilken utsträckning uppfattar ni att ni framledes kommer att ha behov av träningstider?

Fritidsförvaltningen önskar ert utlåtande före den 6.11.2009. Vid eventuella frågor går det bra att kontakta undertecknad eller anläggningschef Lennart Axelsson på telefon 531 440.

Med vänlig hälsning,

Maria Hägerstrand-Mattsson
Fritidschef i Mariehamns stad

Mariehamns stad
Fritidsförvaltningen
Neptunigatan 23
22101 Mariehamn

Mariehamn 2009-11-06

Svar på ert ärende om möjligheten för badmintonklubben Smash att bedriva sin verksamhet i Strandnäs skola eller Baltichallen.

Bästa medlemmar i fritidsförvaltningen. Ärendet som ni vill att BK Smash skall svara på kan ses på flera olika sätt och från fler infallsvinklar utöver BK smash verksamhet.

Motionärer spelar eller har spelat badminton i Strandnäs skola och i Baltichallen. För motionsspel går det säkert bra, men inte för tävlingar med tanke lämplig takhöjd och/eller lämplig belysning. I idrottgårdens stora sal kan man också spela, men tävla kan man bara göra på mittbanan, övriga banor har för lågt till tak. Man kan motionsspele i många hallar men inte bedriva verksamhet i dem.

Under alla BK Smashes verksamhetsår sedan starten 1976, först i idrottsgården och från och med 1981 i Bollhalla har klubben endast haft som medlemmar de som spelat på klubbens timmar, som mest 1/3 av alla bantimmar i Bollhalla. På övriga bantimmar spelade/spelar enligt Göran Möller, Harry Pörtfors och Marcus Åkerblom cirka 200 spelare i veckan (ca 3500 timmar per år) utöver Badmintonspelandet är alltså mycket större än vad BK Smashes verksamhet visar. Klubbverksamheten har i huvudsak byggt på juniorkurser, på -80 talet ca 100 (När vi hade hela badmintonhallen) och idag ca 40 juniorer, verksamheten har inte haft en chans att utvecklas när vi blev med endast två banor. (Som skulle vara en tillfällig lösning)

Det skrivs i förfrågan att en motion kom till stadsfullmäktige 2008 från MGF om ändamålsenliga träningsutrymmen, och det är i och för sig bra men om resultatet blir att en annan etablerad sport blir lidande (Igen?) ser vi i styrelsen för BK Smash det som ett misslyckande för att lösa lokalbristen för sporterna.

Är det så att den som kommer först in med en motion skall dra fördel av situationen?

Vi i BK Smash vill fortsätta med verksamheten i Bollhalla, i den hall som är byggd för badminton en gång i tiden med rätt takhöjd, rätt belysning och rätt antal banor. Man kan konstatera att föreningen och alla motionsspelare blev orättvist behandlade redan när gymnastiken flyttade in och tog över en för badminton lämplig lokal.

Vi kan flytta vår verksamhet om vi blir erbjudna motsvarande eller bättre lokaler med fler banor och på samma tider som vi alltid bedrivit vår verksamhet dvs måndagar kl 18-21 och onsdagar 18-19. Men kom ihåg att vår verksamhet är bara en bråkdel av övrig badminton.

Vänlig hälsning

Per-Erik Wickström
BK Smash

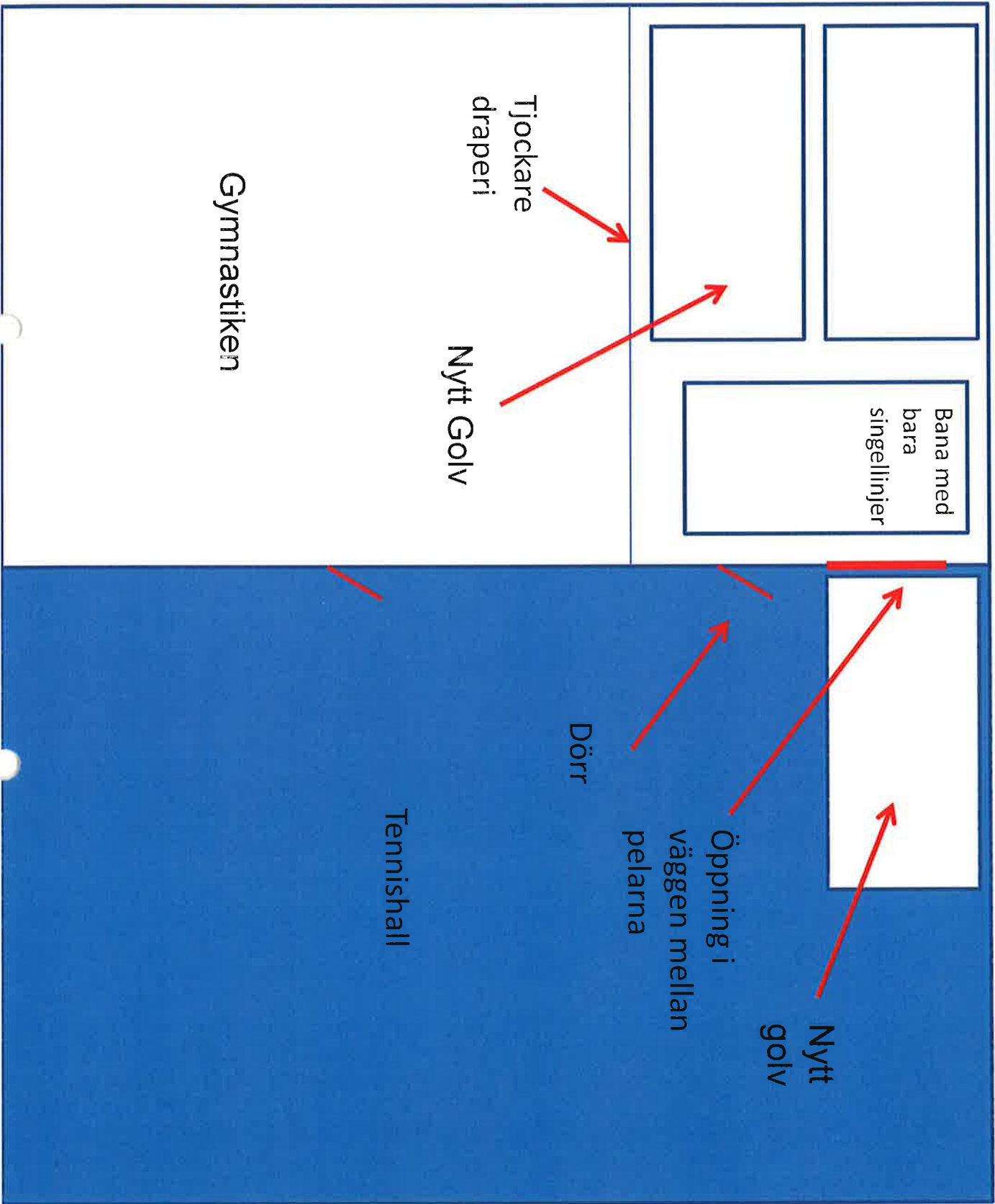

Gymnastiken

Tjockare
draperi

Nytt Golv

Bana med
bara
singellinjer

Dörr

Tennishall

Öppning i
väggen mellan
pelarna

Nytt
golv